ฟ้าไม่เคยมืดเกินมองเห็นดาว

ผลงานจากนักเขียนในโลกออนไลน์
ที่มีผู้ติดตามกว่า 2 ล้านคน

Jamsai
ทดลองอ่าน
Jamsai
ทดลองอ่าน
Jamsai
ทดลองอ่าน

ถ้อยคำและความเรียงที่จะช่วยเป็นความหวัง พลังใจ ในวันที่คุณรู้สึกว่ามองไปทางไหนก็ไม่เห็นทาง

คิดมาก

Jamsai
ทดลองอ่าน
Jamsai
ทดลองอ่าน
Jamsai
ทดลองอ่าน

ฟ้าไม่เคยมืดเกินมองเห็นดาว

คิดมาก เขียน

สงวนลิขสิทธิ์ตามพระราชบัญญัติลิขสิทธิ์ พ.ศ. 2537
เลขมาตรฐานสากลประจำหนังสือ ISBN 978-616-06-2313-6
ภาพประกอบปกและเนื้อใน : Vezzani Photography / Shutterstock.com

จัดพิมพ์โดย Jamsai

บริษัท แจ่มใส พับลิชชิ่ง จำกัด
285/33 ถนนจรัญสนิทวงศ์ แขวงบางขุนศรี
เขตบางกอกน้อย กรุงเทพฯ 10700
โทรศัพท์ 0-2840-4800 โทรสาร 0-2840-4801
อีเมล editor@jamsai.com
เว็บไซต์ www.jamsai.com

จัดจำหน่ายทั่วประเทศโดย
บริษัท อมรินทร์ บุ๊ค เซ็นเตอร์ จำกัด
108 หมู่ที่ 2 ถนนบางกรวย-จงถนอม
ตำบลมหาสวัสดิ์ อำเภอบางกรวย จ.นนทบุรี 11130
โทรศัพท์ 0-2423-9999 โทรสาร 0-2449-9561-3
เว็บไซต์ www.naiin.com

ราคา 199 บาท

ฟ้าไม่เคยมืดเกินมองเห็นดาว

คิดมาก

คำนำสำนักพิมพ์

ฟ้ายิ่งมืดเท่าไหร่ ดาวยิ่งกระจ่างชัด
เหมือนกับในวันที่เรารู้สึกว่ามืดเหลือเกิน
ความหวัง มิตรภาพ หรือสิ่งดีๆ ในชีวิตก็ยิ่งกระจ่างชัด

หวังว่าถ้อยความสักประโยคใน
“ฟ้าไม่เคยมืดเกินมองเห็นดาว” ของคิดมาก เล่มนี้
จะช่วยเป็นประกายแสงเล็กๆ ในวันที่มืดหม่น
หรือวันแสนธรรมดาของคุณได้

ฟ้าอาจจะมืดกว่ามืดในคืนนี้
แต่วันพรุ่งนี้... ดวงตะวันก็ยังมาถึงเสมอ

ด้วยไมตรีจิต
สำนักพิมพ์แจ่มใส

คำนำนักเขียน

ผ่านมาแล้วเป็นเวลากว่าห้าปี นับแต่วันที่หนังสือฟ้าไม่เคยมืดเกินมองเห็นดาว ได้พิมพ์ครั้งแรกขึ้นมา

ห้าปีในชีวิตของคนเรา จะว่านานก็นาน จะว่าไม่นานก็ไม่นาน แต่ถ้าเราเชื่อว่า แม้แต่ในหน่วยวินาที ยังมีสิ่งที่เปลี่ยนแปลง เวลาห้าปีของชีวิตคนหนึ่งคน คงย่อมมีอะไรที่เปลี่ยนไปไม่น้อยเลย

วันเวลาห้าปีเปลี่ยนชีวิตคนหนึ่งคนไปได้อย่างไรบ้าง เปลี่ยนจากเด็กมัธยมต้น กลายเป็นเด็กมัธยมปลายที่กำลังเตรียมตัวเข้ามหาวิทยาลัย เปลี่ยนนักศึกษาปี 1 ให้กลายเป็นเด็กจบใหม่ เปลี่ยนเด็กใหม่ในที่ทำงาน ให้กลายเป็นคนที่มีประสบการณ์มาไม่น้อย และ... อาจเปลี่ยนผู้คนที่อยู่ในชีวิตของเรา ในห้าปี แน่นอนว่า มีคนจำนวนไม่น้อยเดินเข้ามาในชีวิตของเรา และเช่นกัน ในห้าปีนั้นคนจำนวนไม่น้อย ที่เราและเขาเลือกเดินออกไปจากชีวิตของกันและกัน

ห้าปีนานพอที่จะเปลี่ยนคนรู้จักให้กลายเป็นคนรัก และนานพอที่จะเปลี่ยนคนรักให้กลายเป็นคนที่เราเหมือนไม่เคยรู้จัก

เวลาห้าปี อาจเปลี่ยนแปลงเรื่องราวต่างๆ ได้อย่างมากมาย

แต่เวลาห้าปี ก็ยังคงมีบางเรื่องราวที่ไม่เคยเปลี่ยนไป

จะกี่วัน กี่เดือน กี่ปี โลกนี้ยังมีเรื่องราวของความรัก ไม่ว่าเวลาจะผันผ่านไปนานแค่ไหน การพบเจอ ความผูกพัน และการจากลาจะยังคงเป็นธรรมดาของชีวิตอย่างหนึ่ง

ที่สำคัญ... สิ่งที่เรียกว่า ความหวัง จะยังคงมีอยู่ในหัวใจของมนุษย์เสมอ เป็นความคาดหวังในใจของคนที่รู้ว่า ต่อให้ฟ้ามืดแค่ไหน ดวงดาวก็ยังคงส่องประกายอยู่เสมอ

ต่อให้วันเวลานี้จะเป็นช่วงเวลาที่แย่สักเพียงใด แต่จะยังคงมีแสงสว่างเล็กๆ ที่ส่องประกายอยู่ เพียงแค่เราแหงนหน้าขึ้นไปมอง

เพราะความงดงามของโลกนี้จะยังคงมีอยู่ ตราบที่เรายังคงมองหา ด้วยหัวใจที่รักในความหวัง และมีความหวังในความรักไม่เสื่อมคลาย

คิดมาก

ณ ฟากฟ้าที่ดวงดาวยังส่องประกาย

22 สิงหาคม 2561

Life

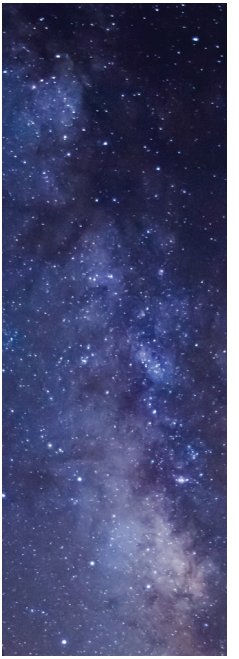

“ถึงคนที่รู้สึกว่าตัวเองไม่มีค่า
อย่าลืมว่าดักแด้
ก็มีวันผันแปรไปเป็นผีเสื้อ :)”

“เชื่อความคิดตัวเอง
แล้วต้องเสียใจ
ดีกว่าเชื่อคำใคร
แล้วต้องเสียดายภายหลัง”

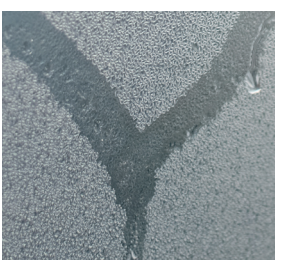

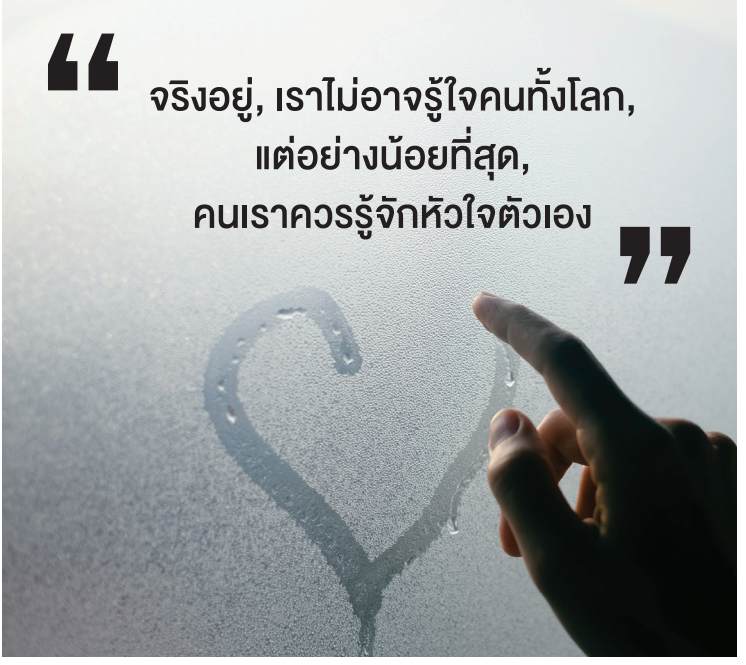
“จริงอยู่, เราไม่อาจรู้ใจคนทั้งโลก,
แต่อย่างน้อยที่สุด,
คนเราควรรู้จักหัวใจตัวเอง”

“ จำได้ไหม
คุณเคยผ่านความทุกข์
ที่หนักหนาที่สุดในชีวิต
มาได้อย่างไร :) ”

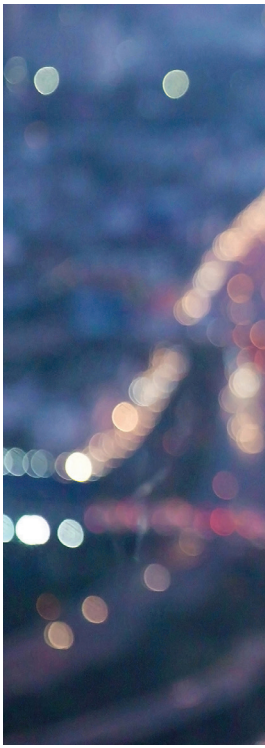

“อาจมีคนมากมาย
ต้องการผลักคุณให้ล้ม
แต่ไม่มีใครสักคน
จะต้านทานคุณไม่ให้ลอง
ลุกขึ้นยืนใหม่อีกครั้งได้
หากคุณไม่ยินยอม”

“ก้าวผ่านความกลัวให้ได้
แล้วเราจะพบว่า
เรามีความสามารถทำอะไรได้
มากมายกว่าที่เราเคยคาดคิด”

“อย่าให้ความคาดหวัง,
ทำลายความสุข, ที่เคยมี”

“ไม่มีใคร
สมบูรณ์แบบหรอก
อย่าได้กังวลใจ
เราก็แค่หนึ่งในนั้น :)”

“เป็นให้ได้อย่างตุ๊กตาล้มลุก,
ล้มกี่ครั้ง, ลุกทุกครั้ง”

ขนาดของความพอใจคนเราต่างกัน, ถ้าพอใจง่ายก็มีความสุขง่าย, ถ้าพอใจยากก็อาจมีความสุขยาก

นอกจากคำถามว่า ความสุขคืออะไร
อีกหนึ่งคำถามที่สำคัญ คือ
อะไรที่ทำให้คนเรามีความสุข
หรือว่าไม่มีความสุข

สิ่งที่ทำให้มีความสุขสำหรับบางคนอาจเป็นสิ่งของ
สิ่งที่ทำให้มีความสุขสำหรับบางคน
อาจเป็นความรู้สึกดีๆ จากใครบางคน
สิ่งที่ทำให้มีความสุขสำหรับบางคนอาจเป็นความสงบ

ความสุขของคนเราแต่ละคนแตกต่างกันออกไป
แต่ที่มาของความสุขของเราแต่ละคนไม่ได้แตกต่างกันมากนัก

ที่มาของความสุข โดยหลักแล้วมาจากความสุขจากที่สิ่งอยาก
กับความสุขจากสิ่งที่มี

คนส่วนใหญ่มักมีความสุขจากสิ่งที่อยาก
ความสุขแบบนี้เป็นของร้อน

ความปรารถนา ความต้องการ ทำให้ใจเราร้อนรุ่ม
อยากได้มา อยากไขว่คว้า
ดิ้นรน ขวนขวาย ทุรนทุรายใจ

แต่สิ่งเหล่านั้นเติมเต็มหัวใจเราไม่ได้นาน
เพราะเพียงแค่เราได้มา ความปรารถนานั้นก็เลือนหายไป
และความสุขจากความปรารถนานั้นก็หมดสิ้นลงไปอย่างง่ายดาย

ในทางตรงกันข้าม
ความสุขจากสิ่งที่เรามีอยู่
ความสุขนั้นนิ่ง สงบ
เพราะไม่ต้องดิ้นรนไขว่คว้า ไม่ต้องแสวงหา
ความสุขนั้นอยู่กับเรานาน
เพราะเราแค่มีความสุขจากการมีในสิ่งที่เรามี
ไม่ได้ดิ้นรน ค้นหา ปรารถนาอื่นใดมาเติมเต็ม

จริงอยู่ ที่คนเรามีความสุขไม่เท่ากัน
แต่การที่คนเรามีความสุขไม่เท่ากัน

ไม่ใช่แค่เพราะเขามีไม่เท่ากัน
ไม่ใช่แค่เพราะเขาขาดไม่เท่ากัน
แต่เพราะนิยามความสุข
ขนาดความพอใจของเขาต่างกันออกไปด้วย

คนที่มีความสุขกับการได้ชื่นชมเฝ้ามองดอกไม้
อย่างไรก็คงมีความสุขง่ายมากกว่า
คนที่ดิ้นรนค้นหาดอกไม้มาเพื่อครอบครองเป็นเจ้าของ

ติดตามความสนุกเพิ่มเติมได้ที่

http://store.jamsai.com/9786160623136.html